

SITE INSCRIT  
au titre de l'article L.341-1  
du code de l'environnement



Forêt de Reno-Valdieu

Décision : Arrêté ministériel  
Date : 08/01/1976  
Code : 61062

- Emprise du site
- Limite communale
- Limite de division cadastrale
- Limite de parcelle
- Bâtiment

Sources :  
IGN BD Parcellaire 2014  
IGN Vieux Plans (1845)  
DREAL-NORMANDIE  
PROTECTION  
LA 17102019 - DREAL-NORMANDIE

0 200 400 m

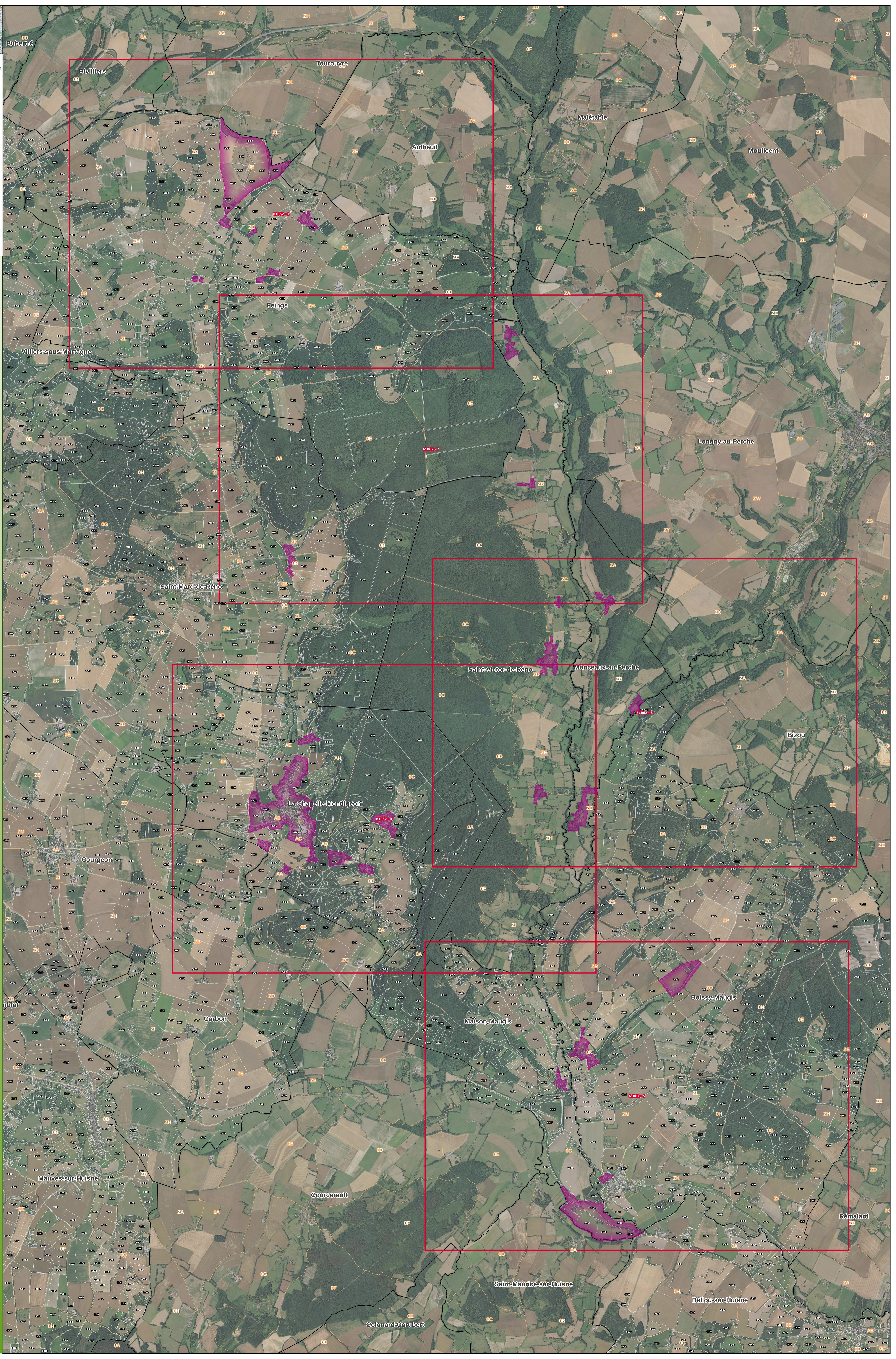

Ministère de l'Énergie  
du Développement  
durable et de l'Énergie



SITE INSCRIT  
au titre de l'article L. 341-1  
du code de l'environnement

Forêt de Reno-Valdieu

Décision : Arrêté ministériel  
Date : 08/01/1976  
Code : 61062

- Emprise du site
- Limite communale
- Limite de division cadastrale
- Limite de parcelle
- Bâtiment

Données :  
IGN BD Parcellaire 2014  
IGN Vieux Plans (VMS)  
CERVAL NORMANDIE  
Projections :  
N 4710/2019 - DREAL-NORMANDIE

0 100 200 m



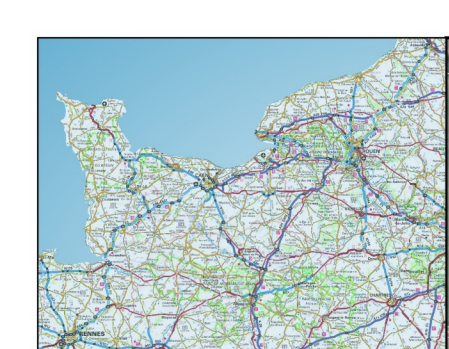

SITE INSCRIT  
au titre de l'article L 341-1  
du code de l'environnement



Forêt de Reno-Valdieu

Décision : Arrêté ministériel  
Date : 08/01/1976  
Code : 61062

- Emprise du site
- Limite communale
- Limite de division cadastrale
- Limite de parcelle
- Bâtiment

Données :  
IGN BD Parcellaire 2014  
IGN Vieux Plans (VMS)  
DREAL-NORMANDIE  
# 1710/2019 - DREAL-NORMANDIE

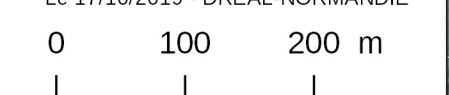

ous-Morlagne

Feings

Autheuil

Maletable

Longny-au-Perche

Saint-Mard-de-Réno

Saint-Victor-de-Réno

Monceaux-au-Perche



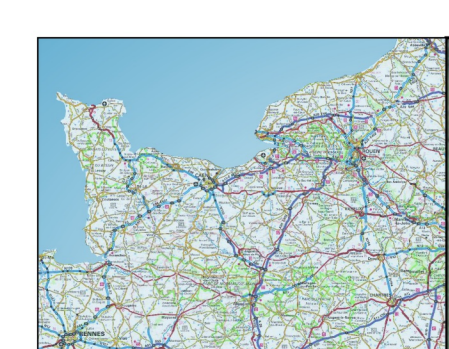

SITE INSCRIT  
au titre de l'article L 341-1  
du code de l'environnement



Forêt de Reno-Valdieu

Décision : Arrêté ministériel  
Date : 08/01/1976  
Code : 61062

- Emprise du site
- Limite communale
- Limite de division cadastrale
- Limite de parcelle
- Bâtiment

Données :  
IGN BD Parcellaire 2014  
IGN Topo Vector (VM05)  
DREAL-NORMANDIE  
Projections :  
N 11030019 - DREAL-NORMANDIE

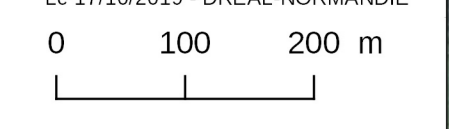

SITE INSCRIT  
au titre de l'article L. 341-1  
du code de l'environnement



Forêt de Reno-Valdeûl

Décision : Arrêté ministériel  
Date : 08/01/1976  
Code : 61062

- Emprise du site
- Limite communale
- Limite de division cadastrale
- Limite de parcelle
- Bâtiment

Données :  
IGN BD Parcellaire 2014  
IGN Vieux Plans (VMS)  
DREAL NORMANDIE  
# 17102019 - DREAL-NORMANDIE

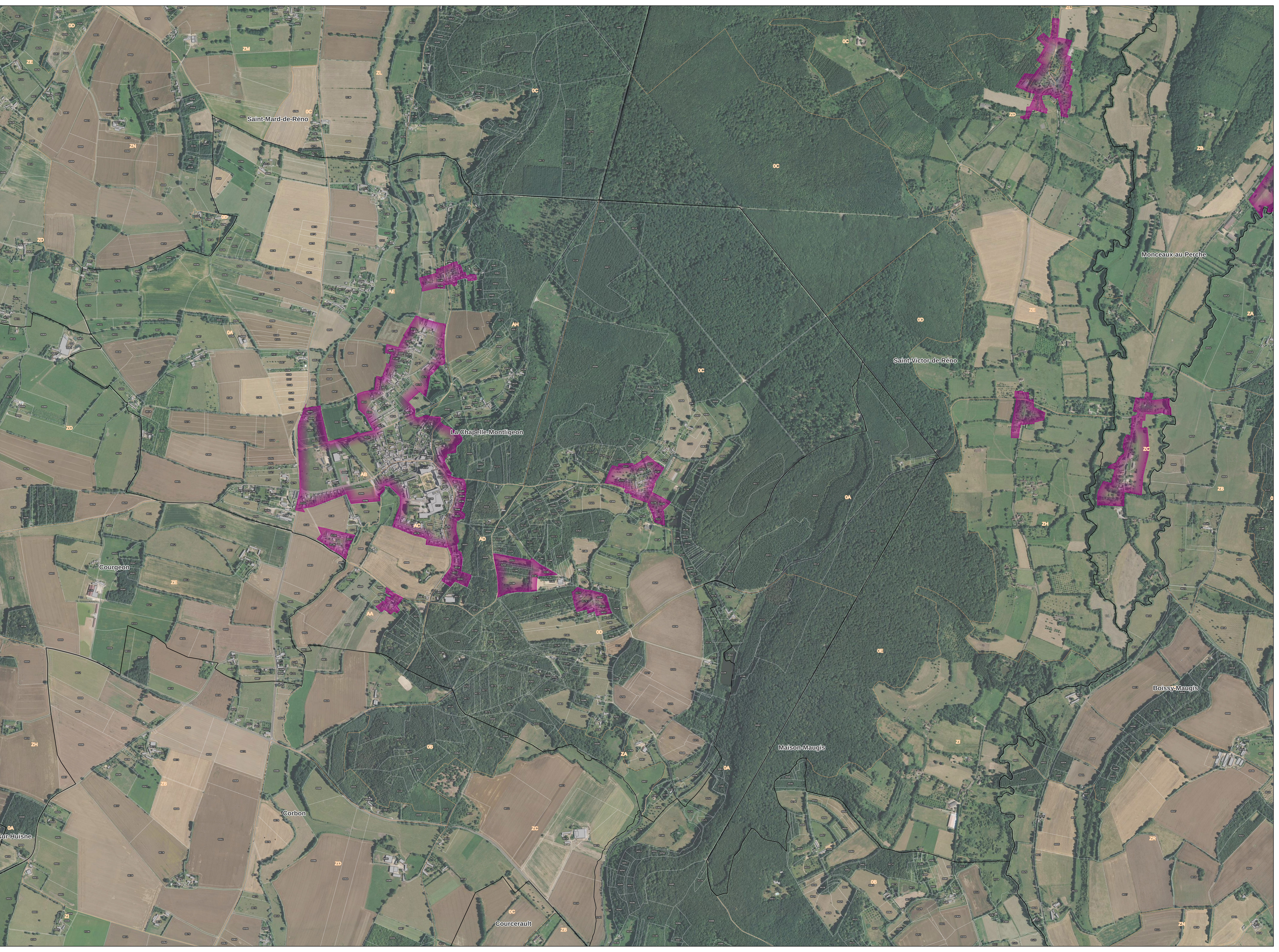

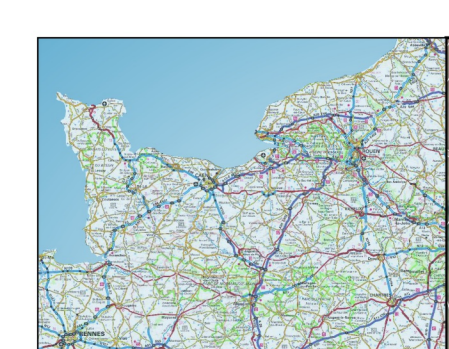

SITE INSCRIT  
au titre de l'article L 341-1  
du code de l'environnement



Décision : Arrêté ministériel  
Date : 08/01/1976  
Code : 61062

- Emprise du site
- Limite communale
- Limite de division cadastrale
- Limite de parcelle
- Bâtiment

Données :  
IGN BD Parcellaire 2014  
IGN Topo Vector (VMS)  
CERIAL NORMANDIE  
# 17102019 - DREAL-NORMANDIE

