

SITE CLASSE
au titre de l'article L. 341-2
du code de l'environnement



Les Alpes Mancelles

Décision : Décret
Date : 10/01/1995
Code : 61047

- Emprise du site
- Limite communale
- Limite de division cadastrale
- Limite de parcelle
- Bâtiment

Sources :
IGN BD Parcellaire 2014
IGN Vieux Plans (VMS)
DREAL-NORMANDIE
PRODIGES
LA 01/10/2019 - DREAL-NORMANDIE

0 50 100 m

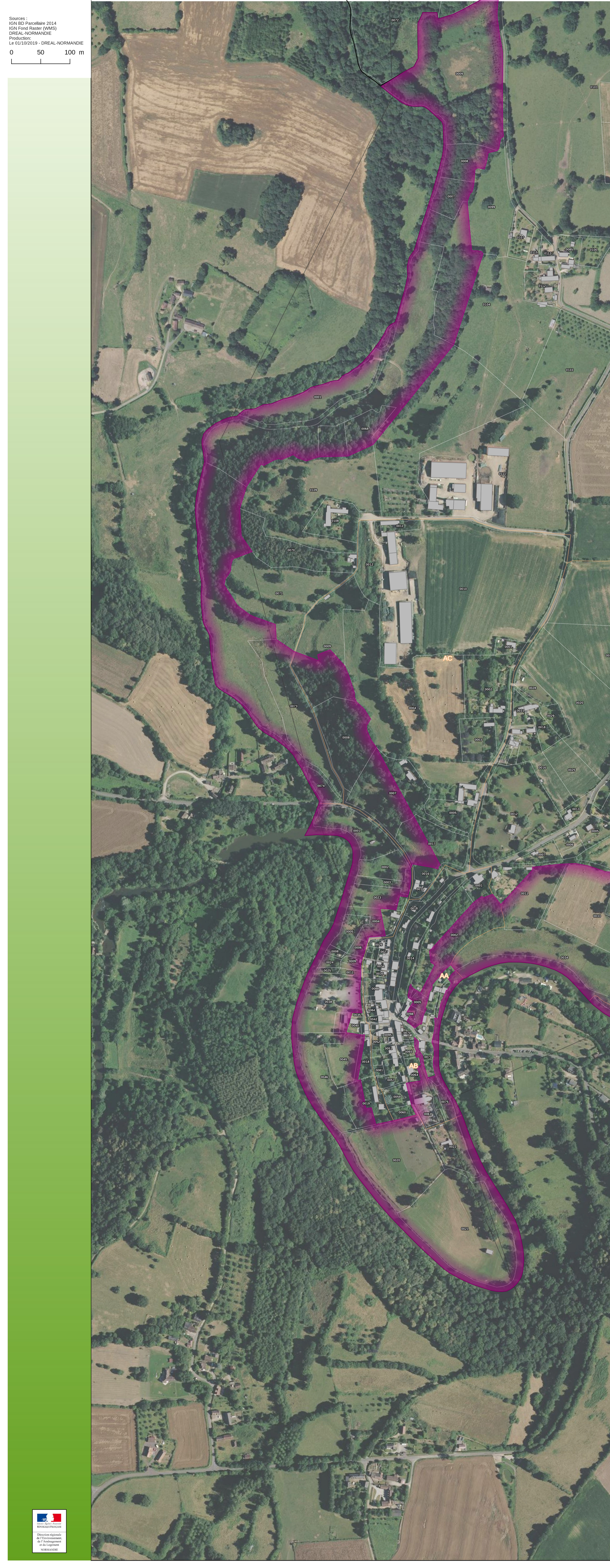
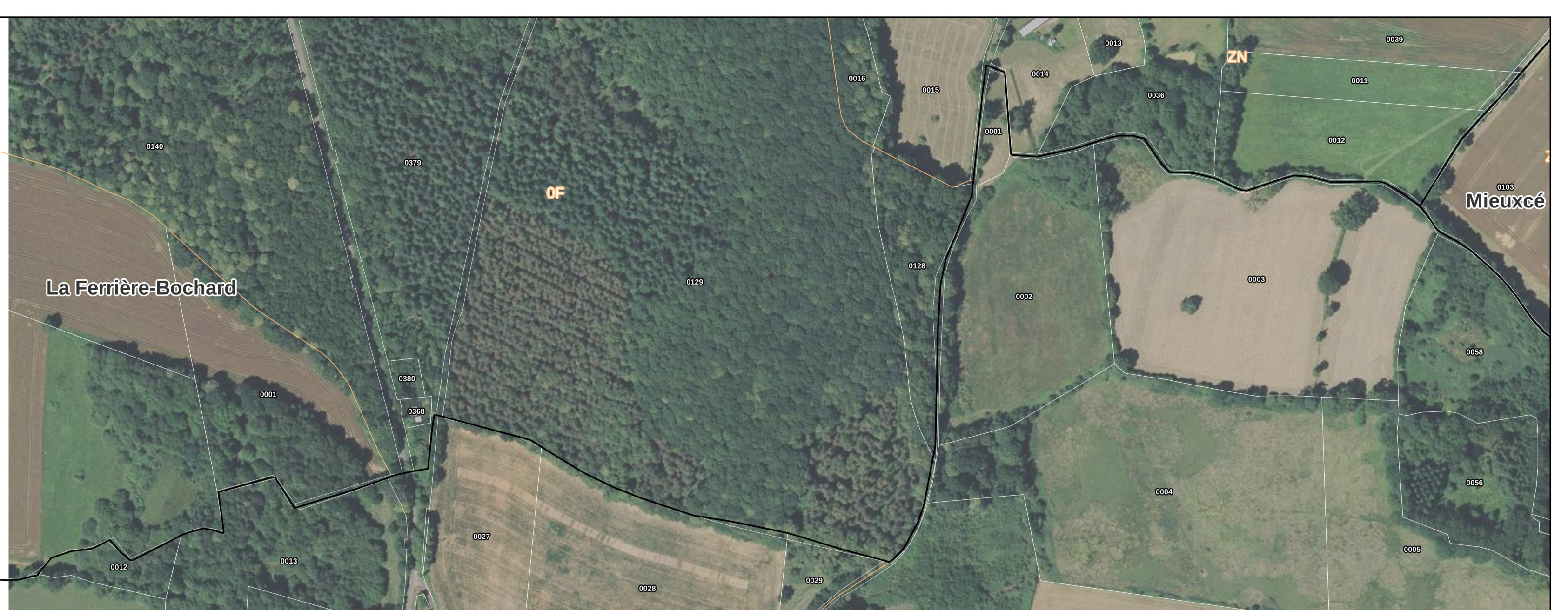
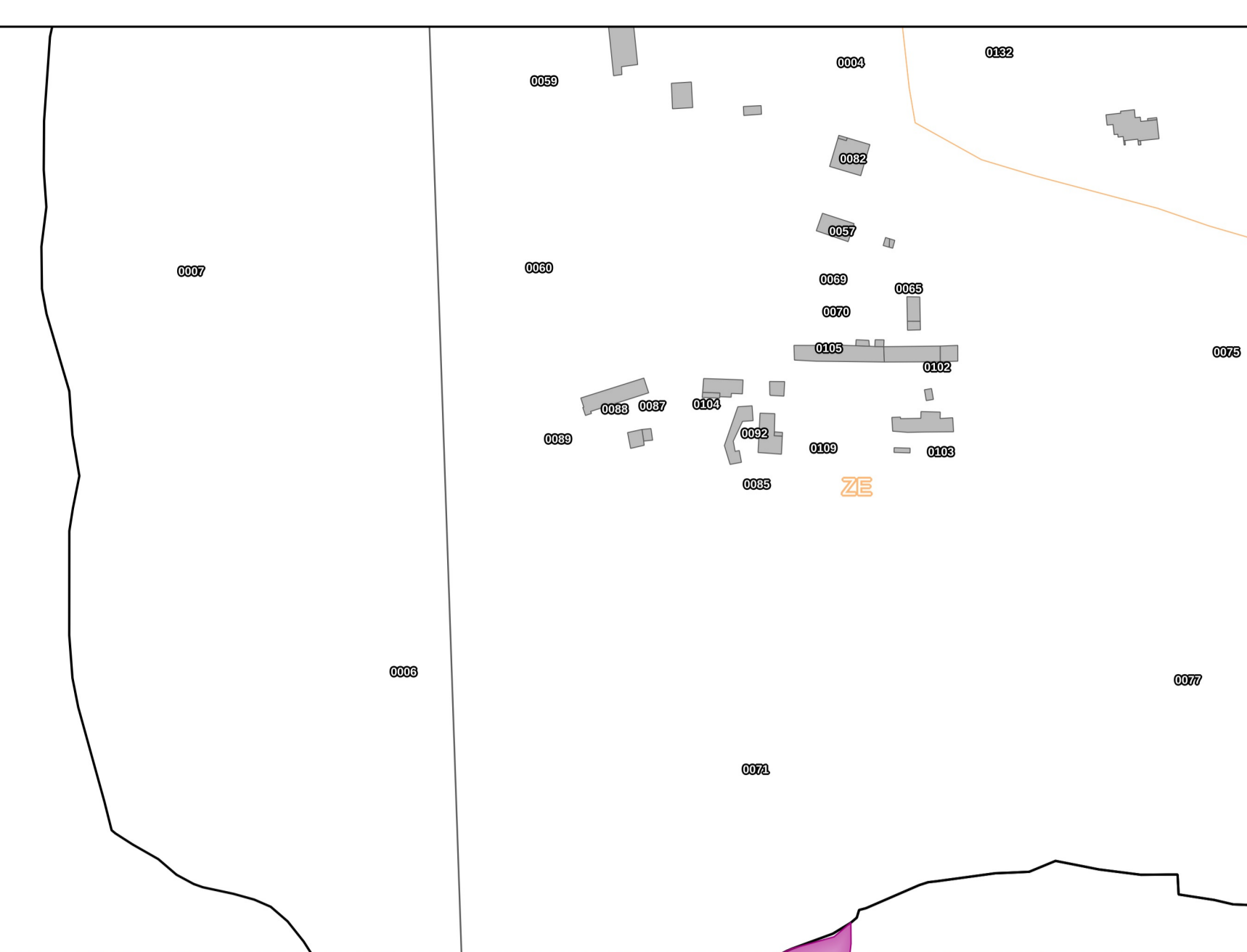

Ministère de l'Énergie
et du Développement
Durable
et de l'Énergie