SITE INSCRIT
au titre de l'article L 341-1
du code de l'environnement

Terrains prolongeant le parc du château de la Roche-Bagnoles, à Tesse-la-Madeleine

Décision : Arrêté ministériel
Date : 30/08/1935
Code : 61039

- Emprise du site
- Limite communale
- Limite de division cadastrale
- Limite de parcelle
- Bâtiment

Sources :
IGN BD Parcellaire 2014
IGN Fond Raster (WMS)
DREAL-NORMANDIE
Production:
Le 19/09/2019 - DREAL-NORMANDIE

0 20 40 m

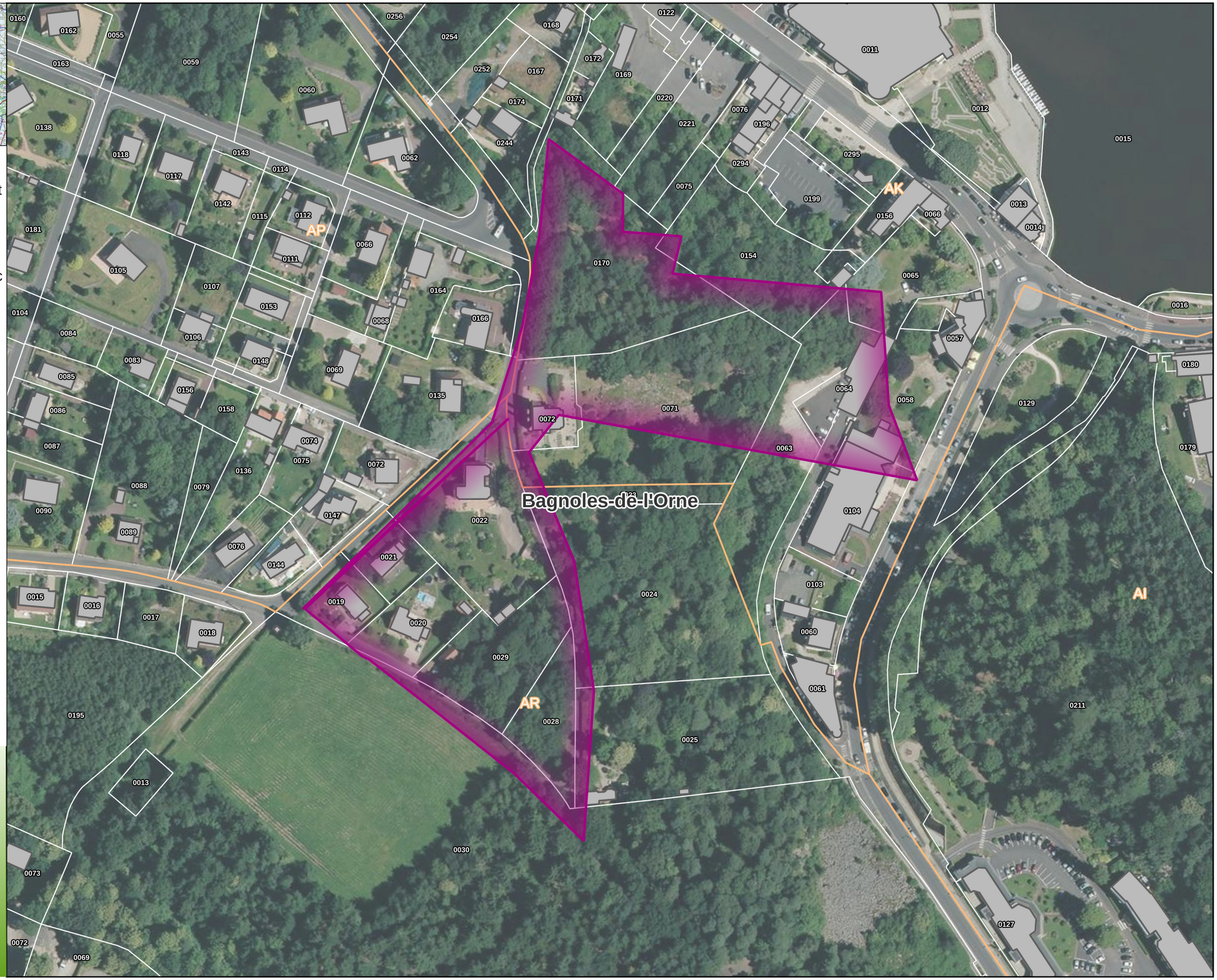

Liberté • Égalité • Fraternité
RÉPUBLIQUE FRANÇAISE

Direction régionale
de l'Environnement,
de l'Aménagement
et du Logement
NORMANDIE