

SITE CLASSE
au titre de l'article L.341-2
du code de l'environnement



Havre de la Vanlée et DPM

Décision : Décret
Date : 26/12/1988
Code : 50012

- Emprise du site
- Limite communale
- Limite de division cadastrale
- Limite de parcelle
- Bâtiment

Sources :
IGN BD Parcelles 2017
IGN Fond Blanc (MMS)
DREAL-NORMANDIE
Pédologie
LA 2009/2019 - DREAL-NORMANDIE

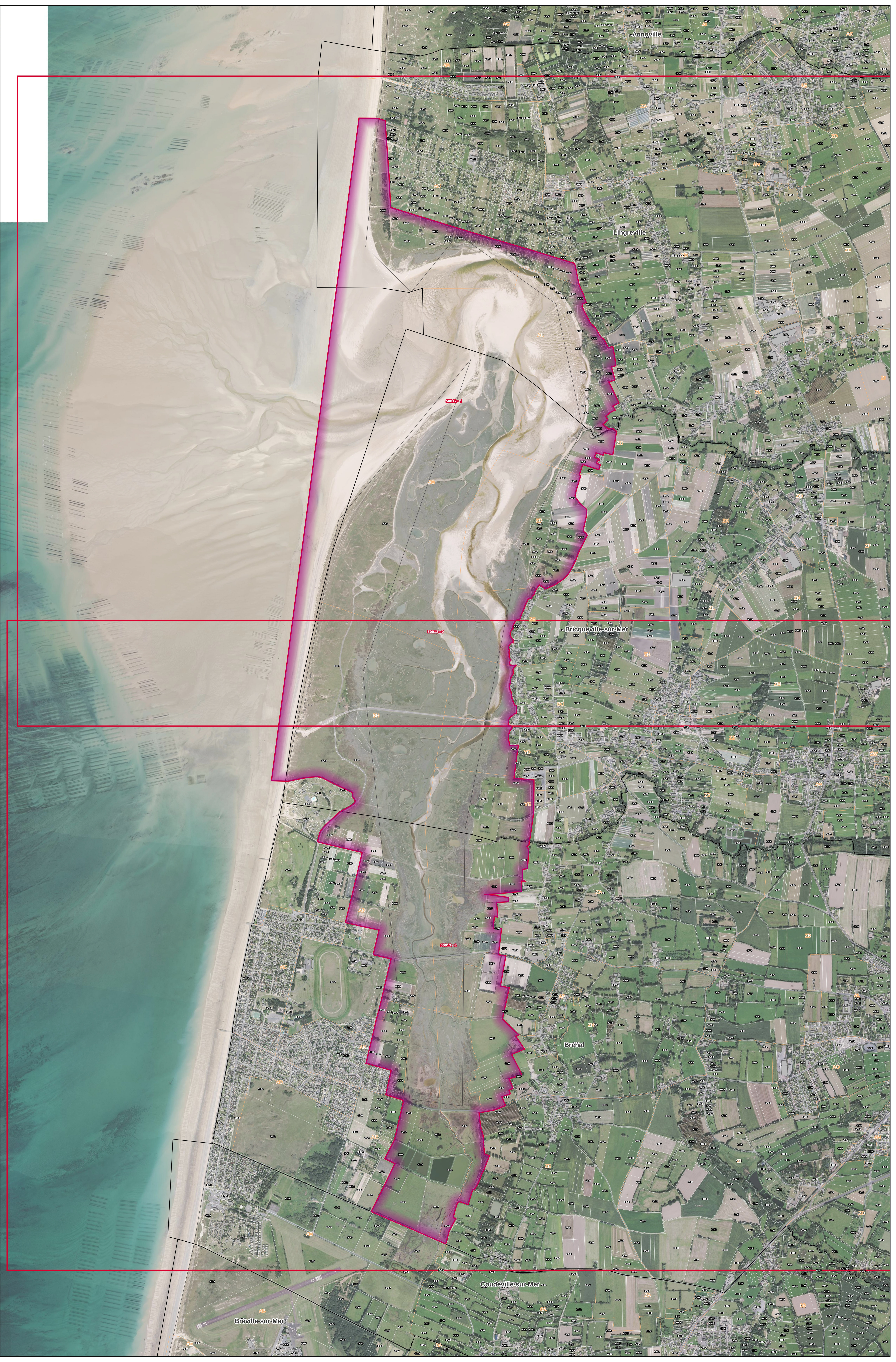
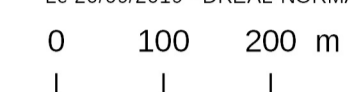

Ministère de l'Énergie
et du Développement
Durable
et de la Mer

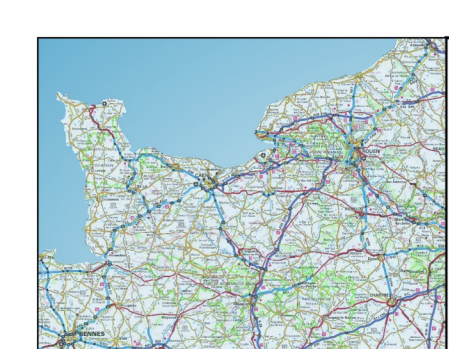

SITE CLASSE
au titre de l'article L 341-2
du code de l'environnement



Havre de la Vanlée et DPM

Décision : Décret
Date : 26/12/1988
Code : 50012

- Emprise du site
- Limite communale
- Limite de division cadastrale
- Limite de parcelle
- Bâtiment

Données
IGN BD Parcellaire 2017
IGN Topo Vector (VMS)
OSM, NORMANDIE
Productions
© 2019/2019 - DREAL-NORMANDIE

0 100 200 m



Ministère de l'Énergie
du Développement
et de l'Équipement
et de l'Énergie



