SITE CLASSE
au titre de l'article L 341-2
du code de l'environnement

Parc du château de Mle de la Gournerie et la rivière la Laize, à Bretteville-sur-Laize

Décision : Arrêté ministériel
Date : 28/07/1942
Code : 14037

- Emprise du site
- Limite communale
- Limite de division cadastrale
- Limite de parcelle
- Bâtiment

Sources :
IGN BD Parcellaire 2017
IGN Fond Raster (WMS)
DREAL-NORMANDIE
Production:
Le 19/09/2019 - DREAL-NORMANDIE

0 30 60 m

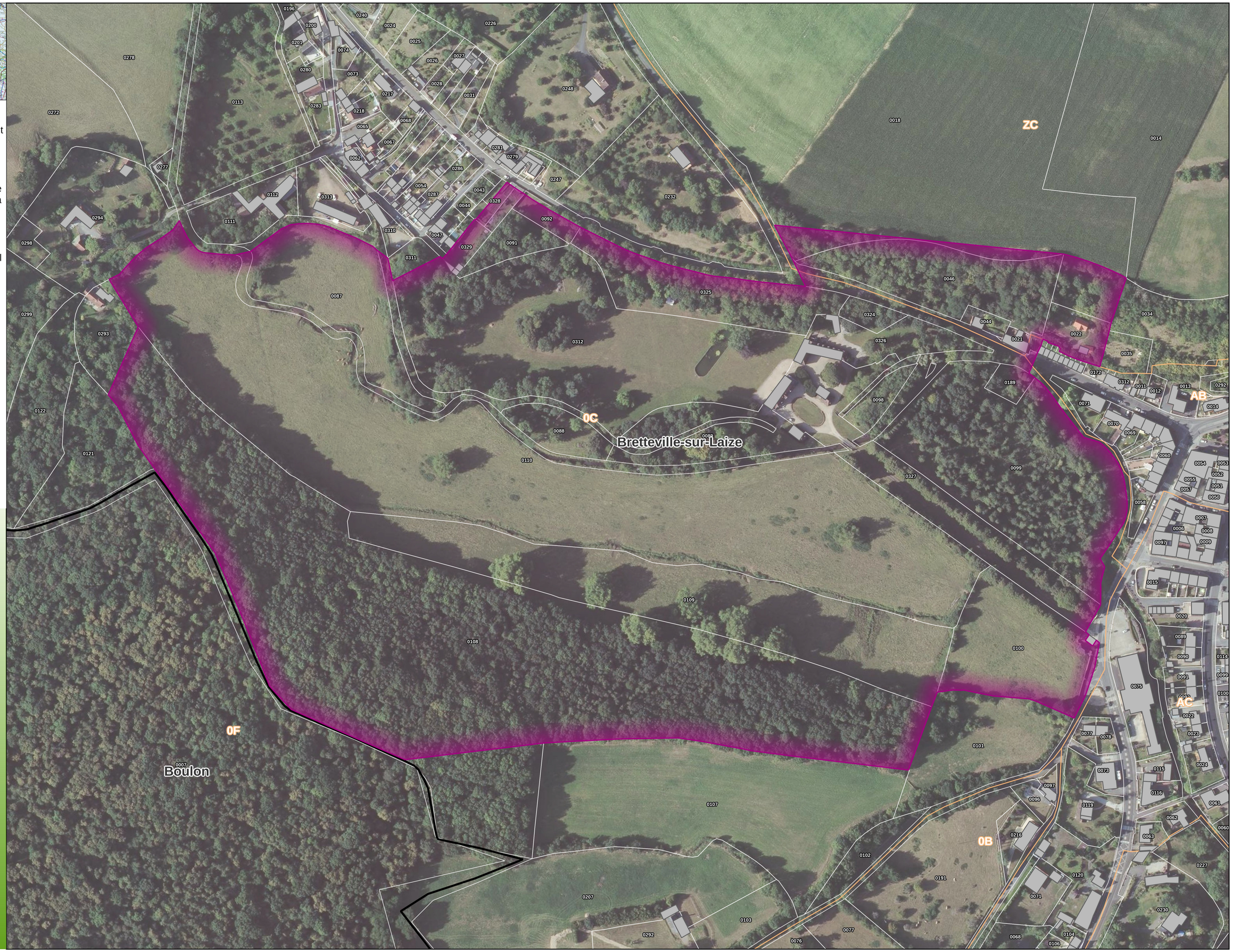

Idéal • Égalité • Fraternité
RÉPUBLIQUE FRANÇAISE
Direction régionale de l'Environnement, de l'Aménagement et du Logement
NORMANDIE